

निर्देश (1-3): निम्नलिखित जानकारी का ध्यानपूर्वक अध्ययन करें और नीचे दिए गए प्रश्नों के उत्तर दें।

परिवार में दो जोड़े और तीन पीढ़ियों के साथ A से G तक के सात सदस्य हैं। केवल विवाहित जोड़े के ही बच्चे हो सकते हैं। A, E का पिता है। D का सहोदर(भाई-बहन) F का चाचा/मौसा है। B के दो बच्चे हैं और दोनों अलग-अलग लिंग के हैं। C का ससुर G का दादा है। किसी भी जोड़े के 2 से अधिक बच्चे नहीं हैं। A, B से विवाहित है।

1) B, D से किस प्रकार संबंधित है?

A.पिता

B.मां

C.बहन

D.बेटी

E. तय नहीं किया जा सकता

उत्तर: B

2) E, C से किस प्रकार संबंधित है?

A.भाई

B.बेटा

C.दामाद

D.साला/जीजा

E.तय नहीं किया जा सकता

उत्तर: D

3) G, D से किस प्रकार संबंधित है?

A. बेटा

B. बेटी

C. भाई

D. बहन

E. तय नहीं किया जा सकता

Explanation

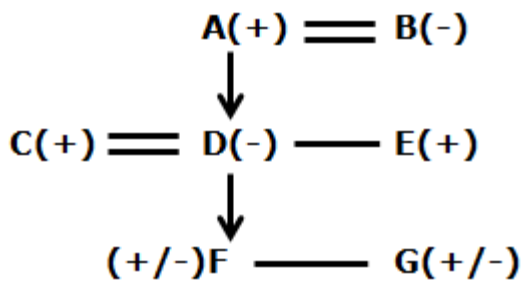

उत्तर: E

निर्देश (4-5): निम्नलिखित जानकारी का ध्यानपूर्वक अध्ययन करें और नीचे दिए गए प्रश्नों के उत्तर दें।

एक ही परिवार के पांच सदस्य - P, Q, R, S, और T एक कॉफी शॉप में हैं। R, Q की पुत्री है और उसका पुत्र T है। सभा में दो जोड़े हैं। T के पिता, P के आसन्न बैठे हैं जो एक पुरुष है। T का न तो कोई सहोदर(भाई-बहन) है और न ही वह विवाहित है।

4) S, सभा में परिवार से किस प्रकार संबंधित है?

A. Q का पति

B. R का पति

C. T का बेटा

D. Q का बेटा

E. निर्धारित नहीं किया जा सकता है

उत्तर: B

5) निम्नलिखित में से कौन S का ससुर है?

A. Q के पति

B. P

C. T

D. R

E. a और b दोनों

Explanation

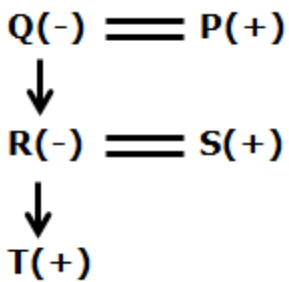

उत्तर: E

निर्देश (6-7): निम्नलिखित जानकारी का ध्यानपूर्वक अध्ययन करें और नीचे दिए गए प्रश्नों के उत्तर दें।

तीन पीढ़ियों के परिवार में छह सदस्य और दो विवाहित जोड़े हैं। M, H की दादी/नानी है। P, S का इकलौता पुत्र है, जो V का ससुर है। H और S दोनों समान लिंग के हैं। V, P का जीवनसाथी नहीं है। G, H का माता-पिता है और M की संतान है।

6) P, G से किस प्रकार संबंधित है?

A. बहन

B.भाई

C.भतीजा

D.भतीजी

E.निर्धारित नहीं किया जा सकता

उत्तर: B

7) निम्नलिखित में से कौन H की माता है?

A.P

B.V

C.G

D.S

E.कोई नहीं

Explanation

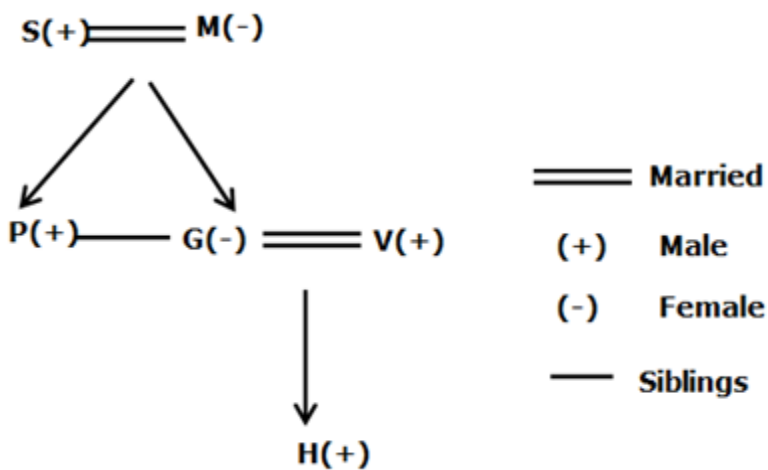

उत्तर: C

निर्देश (8-10): निम्नलिखित जानकारी का ध्यानपूर्वक अध्ययन करें और नीचे दिए गए प्रश्नों के उत्तर दें।

तीन पीढ़ियों के परिवार में आठ सदस्य और दो विवाहित जोड़े हैं। I, T का साला/जीजाजी है और इसके विपरीत(vice versa)। H और I दोनों भाई-बहन हैं। H की केवल एक बहन है। S, G की संतान है और V का माता-पिता है। F, T का ससुर है। H और F दोनों समान लिंग के हैं। F, G का जीवनसाथी है। L, S के संतान की दादी है। V, F के समान लिंग का है।

8) V, I से किस प्रकार संबंधित है?

A.बहन

B.भाई

C.भतीजा

D.भतीजी

E.निर्धारित नहीं किया जा सकता

उत्तर: C

9) परिवार में कितनी महिला सदस्य हैं?

A.6

B.3

C.4

D.5

E.निर्धारित नहीं किया जा सकता है।

उत्तर: B

10) निम्नलिखित में से कौन F के पोते/पोती का चाचा/मामा है?

A.I

B.H

C.S

D.a और b दोनों

E.b और c दोनों

Explanation

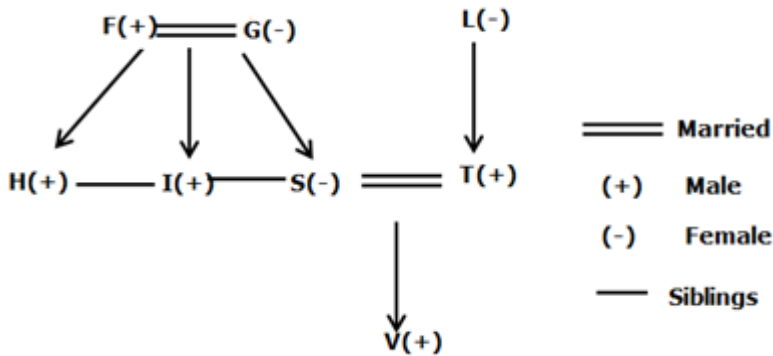

उत्तर: D

निर्देश (11-12): निम्नलिखित जानकारी का ध्यानपूर्वक अध्ययन करें और नीचे दिए गए प्रश्नों के उत्तर दें।

सात सदस्यों के एक परिवार में दो विवाहित जोड़े और तीन पीढ़ियाँ हैं। G, H का जीजा/साला है, जो S का पिता है। M अविवाहित है और V की इकलौती पुत्री है, जो K की सास है। P, S का पुत्र है। H का कोई भाई-बहन नहीं है। P, V का पोता है।

11) निम्नलिखित में से कौन K का ससुर है?

A.V

B.H

C.G

D.M

E.उपरोक्त में से कोई नहीं

उत्तर: B

12) S, G से कैसे संबंधित है?

- A. भतीजी
- B. भतीजा
- C. बेटा
- D. बेटी
- E. निर्धारित नहीं किया जा सकता

Explanation

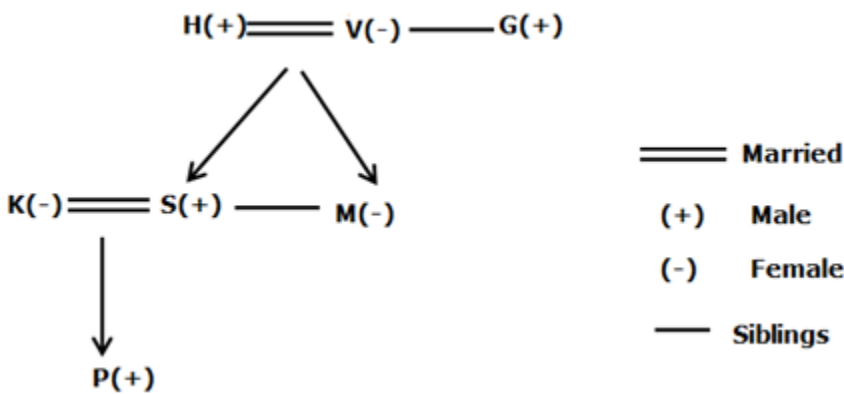

उत्तर: B

निर्देश (13-14): निम्नलिखित जानकारी का ध्यानपूर्वक अध्ययन करें और नीचे दिए गए प्रश्नों के उत्तर दें।

एक परिवार में सात सदस्य और दो विवाहित जोड़े हैं। Q, M का जीजा/साला है। V, G की इकलौती बेटी है, जो Y की नानी है, जो एक पुरुष है। M, S का इकलौता पुत्र है। V, N की पुत्रवधू(बहू) है। N, Q की माता है। Q के भाई-बहन नहीं हैं।

13) N, V से कैसे संबंधित है?

A.भाभी/ननद

B.माता

C.बहन

D.सास

E.निर्धारित नहीं किया जा सकता

उत्तर: D

14) अंतिम व्यवस्था के संबंध में निम्नलिखित में से कौन सा/से कथन सत्य है/हैं?

A.V, Y के पिता की बहन है

B.S, Q की सास है

C.V, G के पुत्र की बहन है

D.N और Y दोनों समान लिंग के हैं

E.उपरोक्त में से कोई नहीं

Explanation

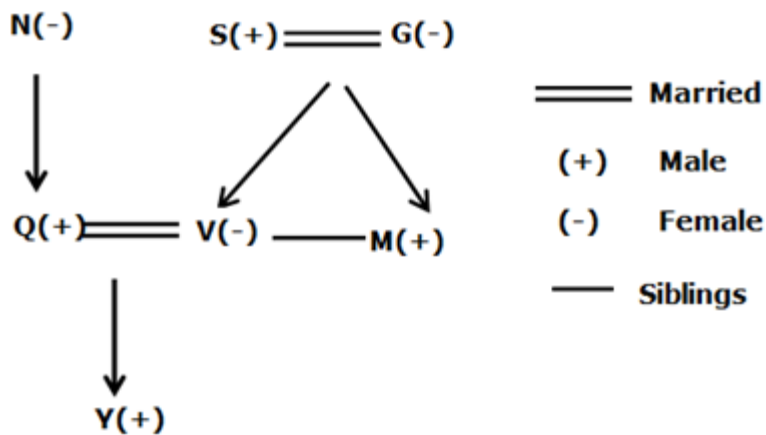

उत्तर: C

15) निम्नलिखित जानकारी का ध्यानपूर्वक अध्ययन करें और नीचे दिए गए प्रश्नों के उत्तर दें।

एक परिवार में आठ सदस्य होते हैं। E, D की माँ है। M, P की पोती है, जो Y का पति है। K, S का दामाद है और D का पिता है, जो M का भाई-बहन है। S, V की दादी/नानी है। M और V दोनों बहनें हैं।

Y, E से कैसे संबंधित है?

A. माता

B. बहन

C. भाभी/ननद

D. पत्नी

E. सास

Explanation

उत्तर: E

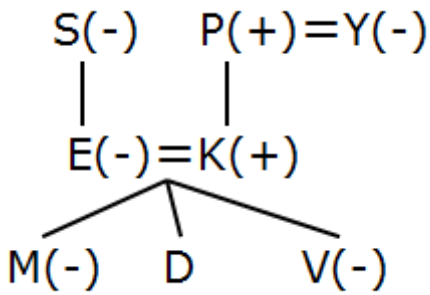

निर्देश (16-18): नीचे दी गई जानकारी के आधार पर प्रश्नों के उत्तर दें।

नौ व्यक्ति K, L, M, N, O, P, Q, R, और S तीन पीढ़ियों और तीन विवाहित जोड़ों वाले एक ही परिवार से हैं। पुरुषों की संख्या, महिलाओं की संख्या से अधिक है। N, Q की बहू है, जो R की माता है, जो N का जीवनसाथी नहीं है। P, M का पुत्र है और K का पिता है लेकिन Q का जीवनसाथी नहीं है। O, R का पति है और L का पिता है। S, N की पुत्री है और K की बहन है, जो L के समान लिंग का है।

16) यदि K, J से विवाहित है, तो J, P से किस प्रकार संबंधित है?

A. बहू

B. दामाद

C. भाभी/ननद

D. जीजा/साला

E. इनमें से कोई नहीं

उत्तर: A

17) निम्नलिखित में से कौन Q का पुत्र है?

A. R

B. O

C. N

D. P

E. इनमें से कोई नहीं

उत्तर: D

18) यदि T, Q का भाई है, तो T, R से किस प्रकार संबंधित है?

A. भाई

B. पिता

C. चाचा

D. मामा

E. निर्धारित नहीं किया जा सकता

Explanation

दी गई जानकारी से, निम्नलिखित प्राप्त किया गया था।

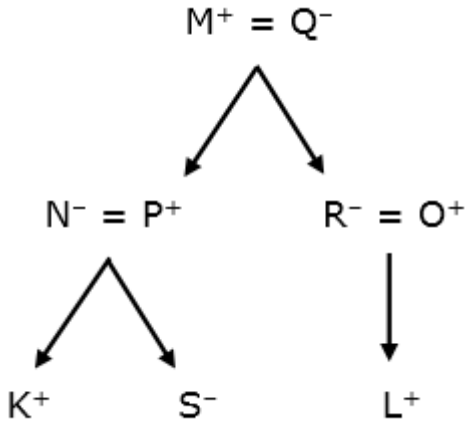

उत्तर: **D**

निर्देश (19-20): निम्नलिखित जानकारी का ध्यानपूर्वक अध्ययन करें और नीचे दिए गए प्रश्नों के उत्तर दें।

एक परिवार में सात सदस्य और दो विवाहित जोड़े हैं। V, M का जीजा/साला है और इसके विपरीत(vice versa) है। Q, M का इकलौता पुत्र है। N, G का पिता है। R, M के जीवनसाथी की सास है। M का कोई भाई-बहन नहीं है। S, Q की नानी है। V, N का पुत्र है।

19) निम्नलिखित में से कौन Q का दादा/नाना है?

- A. वह जो V का पिता है
- B. वह जो M का ससुर है
- C. N
- D. वह जो S का जीवनसाथी है
- E. उपरोक्त सभी

उत्तर: **E**

20) G, R से कैसे संबंधित है?

- A. बहू
- B. दामाद
- C. बेटा
- D. निर्धारित नहीं किया जा सकता
- E. बेटी

Explanation

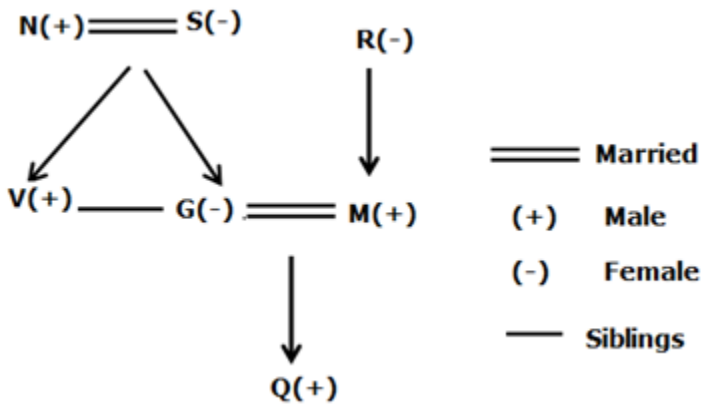

उत्तर: A

निर्देश (21-23): निम्नलिखित जानकारी का ध्यानपूर्वक अध्ययन करें और नीचे दिए गए प्रश्नों के उत्तर दें।

एक परिवार में सात सदस्य अर्थात् G, H, N, Q, S, T, और V और दो विवाहित जोड़े हैं। N, V का पिता है, जो S का जीवनसाथी है। H, V की सास है। Q, G की इकलौती पुत्री है, जो S की सास है। T, Q का भतीजा/भांजा है।

21) यदि B, Q से विवाहित है, तो B, G से किस प्रकार संबंधित है?

A. बहू

B. भाभी/ननद

C. दामाद

D. जीजाजी/ साला

E. इनमें से कोई नहीं

उत्तर: C

22) Q, S से कैसे संबंधित है?

A. भाभी/ननद

B. बहन

C. बेटी

D. माँ

E. निर्धारित नहीं किया जा सकता

उत्तर: A

23) परिवार में कितनी महिला सदस्य हैं?

A. एक

B. दो

C. तीन

D. चार

E. पांच

Explanation

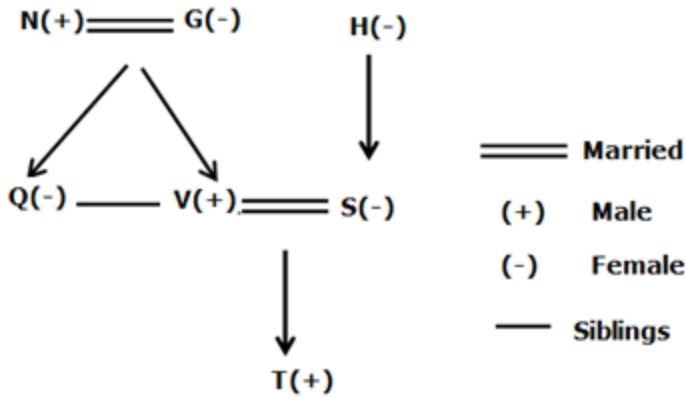

उत्तर: D

निर्देश (24-25): निम्नलिखित जानकारी का ध्यानपूर्वक अध्ययन करें और नीचे दिए गए प्रश्नों के उत्तर दें।

सात व्यक्ति अर्थात् F, H, J, N, S, U और X एक ही परिवार से हैं जिनकी तीन पीढ़ियाँ हैं और तीन से अधिक जोड़े नहीं हैं। महिलाओं की संख्या, पुरुषों की संख्या से अधिक है। F, N का दामाद है, जो H का दादा-दादी/नाना-नानी है। X, U की पत्नी है और J की सास है। सभी दंपतियों(जोड़ों) का केवल एक ही संतान है और किसी एकल माता-पिता की कोई संतान नहीं है। S एक महिला नहीं है बल्कि J का माता-पिता है।

24) H, J से किस प्रकार संबंधित है?

A. बहन

B. बेटी

C. बेटा

D. पोती

E. इनमें से कोई नहीं

उत्तर: B

25) निम्नलिखित में से कौन J की माता है?

A.N

B.S

C.U

D.H

E.निर्धारित नहीं किया जा सकता

Explanation

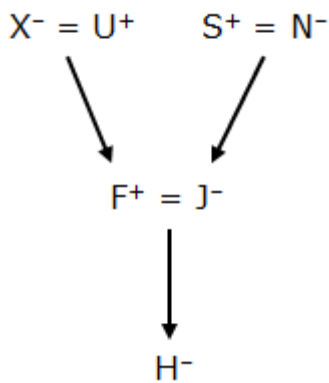

उत्तर: A

निर्देश (26-27): नीचे दिए गए प्रत्येक प्रश्न में एक प्रश्न और दो कथन- कथन I और II दिए गए हैं। आपको यह तय करना है कि कथनों में दिया गया डेटा प्रश्न का उत्तर देने के लिए पर्याप्त है या नहीं।

जवाब दो:

a) यदि केवल कथन I में दिया गया डेटा प्रश्न का उत्तर देने के लिए पर्याप्त है, जबकि कथन II में दिया गया डेटा अकेले प्रश्न का उत्तर देने के लिए पर्याप्त नहीं है।

b) यदि केवल कथन II में दिया गया डेटा प्रश्न का उत्तर देने के लिए पर्याप्त है, जबकि कथन I का डेटा अकेले प्रश्न का उत्तर देने के लिए पर्याप्त नहीं है।

c) यदि अकेले कथन I या अकेले कथन II में डेटा प्रश्न का उत्तर देने के लिए पर्याप्त है।

d) यदि कथन I और II दोनों का डेटा एक साथ प्रश्न का उत्तर देने के लिए पर्याप्त नहीं है।

e) यदि कथन I और II दोनों का डेटा एक साथ प्रश्न का उत्तर देने के लिए आवश्यक है।

26) तीन पीढ़ियों के परिवार में, तीन विवाहित जोड़े और आठ सदस्य - **B, D, G, J, K, L, O** और **Y** हैं। **K, G** से किस प्रकार संबंधित है?

I. **D, G** की पुत्री है जो **B** से विवाहित है। **J, B** का पोता है। **O, L** की भतीजी/भांजी है, जो **J** का पिता है। **J, D** का भतीजा/भांजा है। **K, B** का दामाद है। **Y, D** की भाभी/ननद है।

II. **B, J** का दादा/नाना है। **O** उस व्यक्ति की पुत्री है जो **G** की पुत्री है। **Y, J** की माता है। **G, D** की माता है। **J, D** का भतीजा/भांजा है।

A.a

B.b

C.c

D.d

E.e

Explanation

उत्तर: A

केवल कथन I में दिया गया डेटा प्रश्न का उत्तर देने के लिए पर्याप्त है।

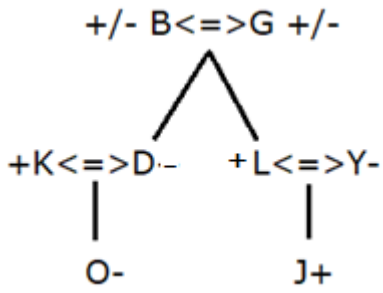

27) नीचे दिए गए प्रत्येक प्रश्न में एक प्रश्न और उसके नीचे दो कथन- संख्या I और II दिए गए हैं। आपको यह तय करना है कि कथनों में दिया गया डेटा प्रश्न का उत्तर देने के लिए पर्याप्त है या नहीं।

M, O से किस प्रकार संबंधित है?

I. M, I का भाई है। O, S की भतीजी/भांजी है।

II. N, I का चाचा है और T का भाई है।

A.a

B.b

C.c

D.d

E.e

Explanation

उत्तर: D

कथन I:

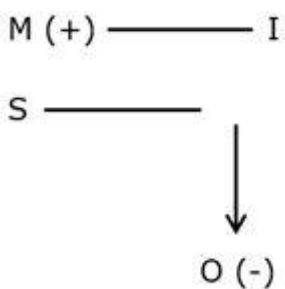

कथन II:

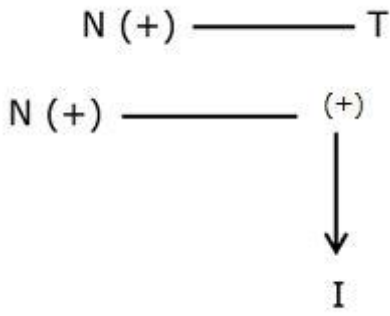

निर्देश (28-30): निम्नलिखित जानकारी का ध्यानपूर्वक अध्ययन करें और नीचे दिए गए प्रश्नों के उत्तर दें।

A, D, G, M, N, Q, S, और T एक-दूसरे से संबंधित तीन पीढ़ियों के परिवार के सदस्य हैं। G, S का दादा/नाना है और उसके केवल दो बच्चे हैं। D, A का पुत्र है, जो G से विवाहित है। N, D की भाभी/ननद है और उसके भाई-बहन नहीं हैं। Q, S का चाचा/मामा है, जो M का पुत्र है। T, Q की पुत्री है।

28) T, A से किस प्रकार संबंधित है?

- A. बहन
- B. माँ
- C. बेटी
- D. पोती
- E. इनमें से कोई नहीं

उत्तर: D

29) M, Q से किस प्रकार संबंधित है?

- A. बहन

B.भाभी/ननद

C.पत्नी

D.बेटी

E.इनमें से कोई नहीं

उत्तर: **B**

30) Q की माता कौन है?

A.G

B.M

C.A

D.N

E.T

Explanation

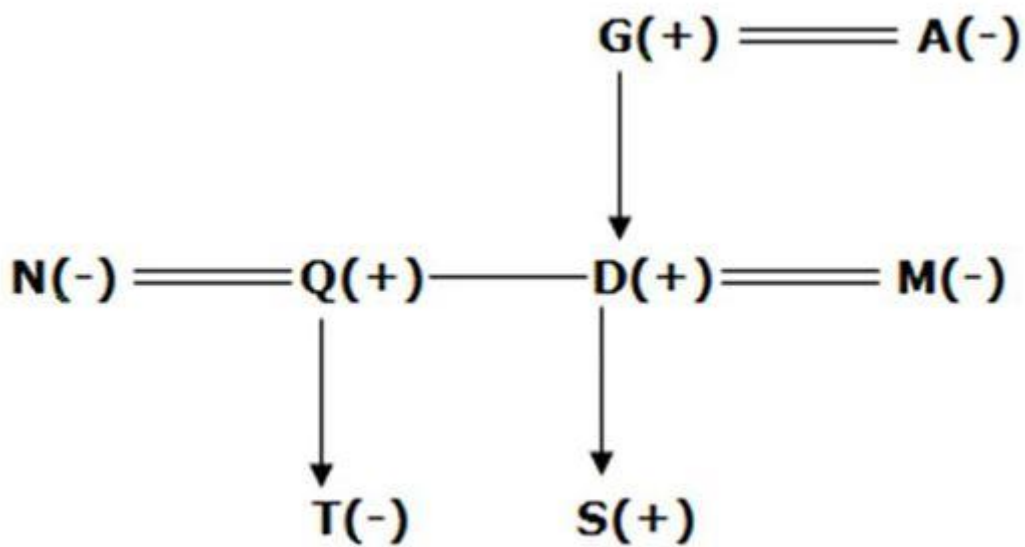

उत्तर: C

निर्देश (31-32): निम्नलिखित जानकारी का ध्यानपूर्वक अध्ययन करें और नीचे दिए गए प्रश्नों के उत्तर दें।

P, Q, R, S, T, U, Y और Z एक-दूसरे से संबंधित तीन पीढ़ियों के परिवार के सदस्य हैं। S, U का पिता है। T, S की बहन है और P की पुत्री है, जो Q का ससुर है। R, U की दादी है। Q, Y की बहन है, जो Z का पिता है। Z महिला है। P के केवल दो बच्चे हैं।

31) Q, R से किस प्रकार संबंधित है?

A. बेटी

B. बहन

C. माँ

D. बहू

E. इनमें से कोई नहीं

उत्तर: D

32) U, P से किस प्रकार संबंधित है?

A. पोता

B. निर्धारित नहीं किया जा सकता

C. बेटी

D. बेटा

E. पोती

Explanation

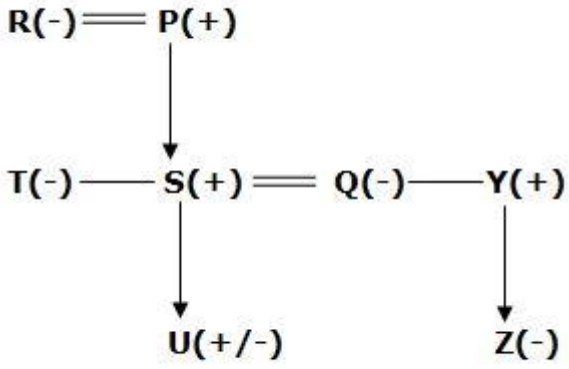

उत्तर: B

निर्देश (33-35): निम्नलिखित जानकारी का ध्यानपूर्वक अध्ययन करें और नीचे दिए गए प्रश्नों के उत्तर दें।

Z, J का पोता है। L, Q का पिता है, जो I की भाभी/ननद है। D, Q का भाई है, जो P की माता है। P, D की भतीजी/भांजी है। J, S की सास है, जो M का जीजा/साला है। Z, Q का भतीजा/भांजा है। D और I दोनों विवाहित जोड़े हैं। L के तीन बच्चे हैं। S का कोई भाई-बहन नहीं है।

33) L, M से किस प्रकार संबंधित है?

- A. माँ
- B. पिता
- C. बेटा
- D. बेटी
- E. इनमें से कोई नहीं

उत्तर: B

34) Z, L से किस प्रकार संबंधित है?

- A. पोती

B.दादाजी/नानाजी

C.पोता

D.निर्धारित नहीं किया जा सकता

E.इनमें से कोई नहीं

उत्तर: C

35) यदि A, M की पत्नी है, तो D, A से किस प्रकार संबंधित है?

A.पत्नी

B.पिता

C.माँ

D.साला/जीजाजी

E.इनमें से कोई नहीं

Explanation

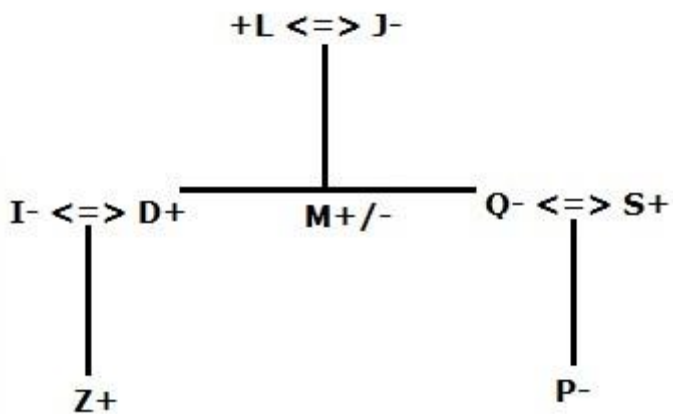

उत्तर: D

निर्देश (36-37): निम्नलिखित जानकारी का ध्यानपूर्वक अध्ययन करें और नीचे दिए गए प्रश्नों के उत्तर दें।

T, I का दादा/नाना है। L, K की बहन है, जो O की पत्नी है। V का केवल एक पुत्र और दो पुत्रियां हैं। P, J और K दोनों की भतीजी/भांजी है, जो M की माता है। M, O का पुत्र है, जो J का जीजा/साला है। P और M दोनों भाई-बहन नहीं हैं। J का केवल एक बच्चा है।

36) M, L से किस प्रकार संबंधित है?

- A. बहन
- B. बेटी
- C. बेटा
- D. भतीजा/भांजा
- E. इनमें से कोई नहीं

उत्तर: D

37) V, I से कैसे संबंधित है ?

- A. दादा/नाना
- B. दादी/नानी
- C. पोता
- D. माँ
- E. इनमें से कोई नहीं

Explanation

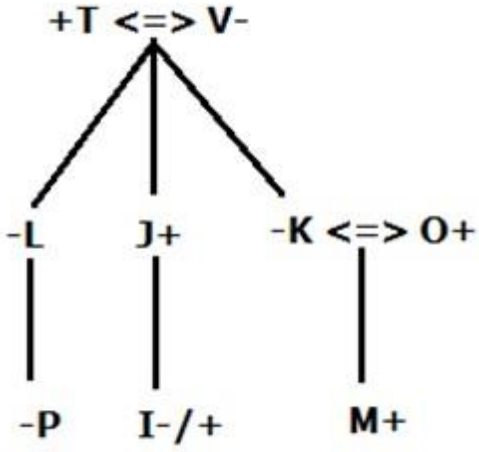

उत्तर: B

निर्देश (38-40): निम्नलिखित जानकारी का ध्यानपूर्वक अध्ययन करें और नीचे दिए गए प्रश्नों के उत्तर दें।

अगर,

$A+B \rightarrow$ A, B का पिता है

$A\&B \rightarrow$ A, B की पुत्री है

$A\#B \rightarrow$ A, B की बहन है

$A@B \rightarrow$ A, B का पुत्र है

$A\$B \rightarrow$ A, B का पति है।

$P+Q, Q\&R, R\#S, S@T, T\$U$

38) U, Q से किस प्रकार संबंधित है?

A. पिता

B. दादाजी/नानाजी

C. दादी/नानी

D. बहन

E.माँ

उत्तर: C

39) यदि MIQ का अर्थ M, Q का भाई है तो M, S से किस प्रकार संबंधित है?

A.भाई

B.बेटी

C.बेटा

D.भतीजी/भांजी

E.भतीजा/भांजा

उत्तर: E

40) निम्नलिखित में से कौनसा यह दर्शाता है कि T, Q का दादा/नाना है?

A.T+S@Q

B.Q&R+S+T

C.T\$U&Q

D.Q&R&T+S

E.S@T@Q\$R

Explanation

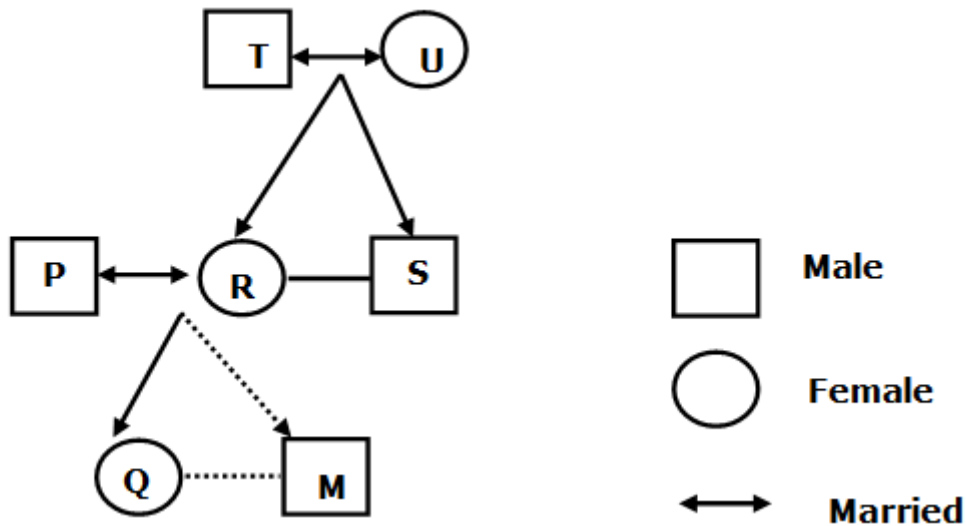

उत्तर: D

Direction (1-3): Study the following information carefully and answer the questions given below.

There are seven members from A to G with two couples and three generations in the family. Only married couples can have children. A is the father of E. The sibling of D is the uncle of F. B has two children and both are of different genders. The father-in-law of C is the grandfather of G. No couple has more than 2 children. A is married to B.

1) How is B related to D?

- A. Father
- B. Mother
- C. Sister
- D. Daughter
- E. Can't be determined

Answer: B

2) How is E related to C?

- A. Brother
- B. Son
- C. Son-in-law
- D. Brother-in-law
- E. Can't be determined

Answer: D

3) How is G related to D?

- A. Son
- B. Daughter
- C. Brother
- D. Sister
- E. Can't be determined

Explanation

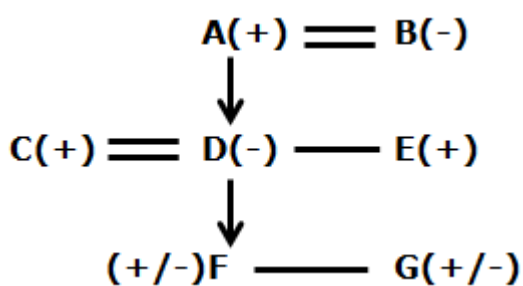

Answer: E

Direction (4-5): Study the following information carefully and answer the questions given below.

Five members – P, Q, R, S, and T from the same family are there in a coffee shop. R is the daughter of Q and her son is T. There are two couples in the gathering. T's father is sitting next to P who is a male. T neither has sibling nor is married.

4) How is S related to the family in the gathering?

- A.Q's husband
- B.R's husband
- C.T's son
- D.Q's son
- E.Cannot be determined

Answer: B

5) Who among the following is the father-in-law of S?

- A.Q's husband
- B.P
- C.T
- D.R
- E.Both A & B

Explanation

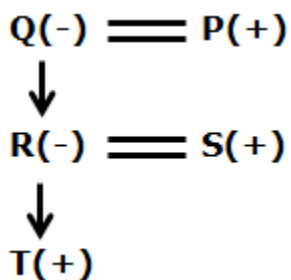

Answer: E

Direction (6-7): Study the following information carefully and answer the questions given below.

A family of three generations consist of six members and two married couples. M is the grandmother of H. P is the only son of S, who is the father-in-law of V. Both H and S are of the same gender. V is not the spouse of P. G is the parent of H and child of M.

6) How is P related to G?

- A.Sister
- B.Brother
- C.Nephew
- D.Niece
- E.Can't be determined

Answer: B

7) Who among the following person is the mother of H?

- A.P
- B.V
- C.G
- D.S
- E.No one

Explanation

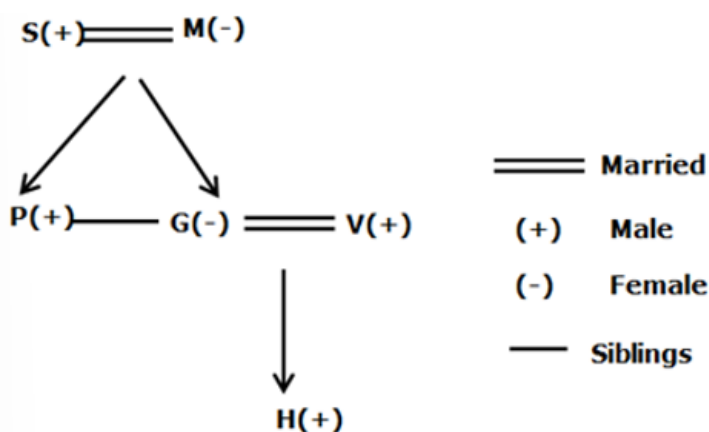

Answer: C

Direction (8-10): Study the following information carefully and answer the questions given below.

A family of three generation consists of eight members and two married couples. I is the brother-in-law of T and vice versa. Both H and I are siblings. H has only one sister. S is the child of G and parent of V. F is the father-in-law of T. Both H and F are of the same gender. F is the spouse of G. L is the paternal grandmother of S's child. V is of the same gender as F.

8) How is V related to I?

- A.**Sister
- B.**Brother
- C.**Nephew
- D.**Niece
- E.**Can't be determined

Answer: C

9) How many female members are there in the family?

- A.**6
- B.**3
- C.**4
- D.**5
- E.**Can't be determined.

Answer: B

10) Who among the following person is the uncle of F's grandchild?

- A.**I

B.H

C.S

D.Both a and b

E.Both b and c

Explanation

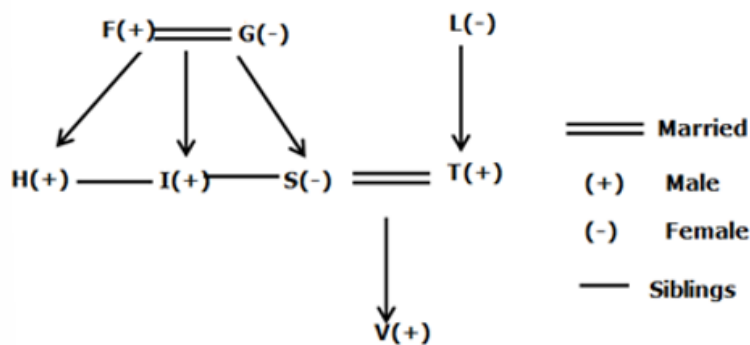

Answer: D

Direction (11-12): Study the following information carefully and answer the questions given below.

In a family of seven members, there are two married couples and three generations. G is the brother-in-law of H, who is the father of S. M is unmarried and is the only daughter of V, who is the mother-in-law of K. P is the son of S. H does not have any siblings. P is the grandson of V.

11) Who among the following person is the father-in-law of K?

A.V

B.H

C.G

D.M

E.None of the above

Answer: B

12) How is S related to G?

- A. Niece
- B. Nephew
- C. Son
- D. Daughter
- E. Can't be determined

Explanation

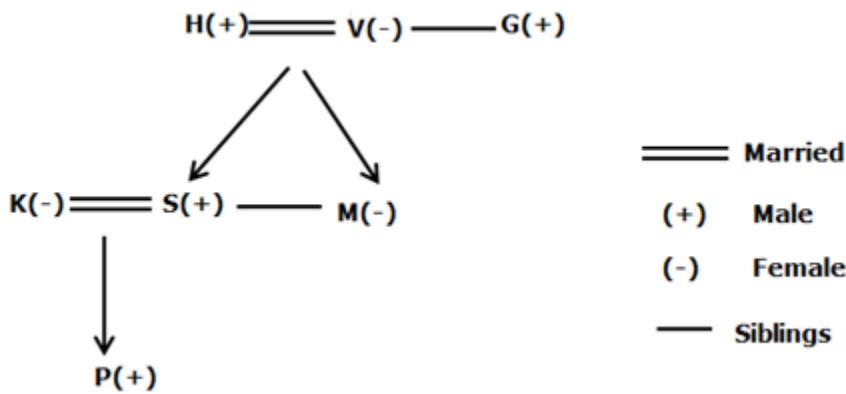

Answer: B

Direction (13-14): Study the following information carefully and answer the questions given below.

A family consists of seven members and two married couples. Q is the brother-in-law of M. V is the only daughter of G, who is the maternal grandmother of Y, who is a male. M is the only son of S. V is the daughter-in-law of N. N is the mother of Q. Q does not have siblings.

13) How is N related to V?

- A. Sister-in-law
- B. Mother
- C. Sister

D.Mother-in-law

E.Can't be determined

Answer: D

14) Which of the following statement(s) is/are true with respect to the final arrangement?

A.V is the sister of Y's father

B.S is the mother-in-law of Q

C.V is the sister of G's son

D.Both N and Y are of the same gender

E.None of the above

Explanation

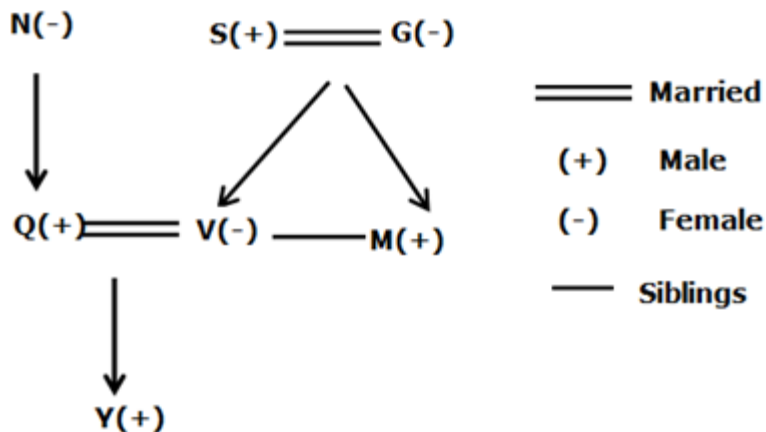

Answer: C

Study the following information carefully and answer the questions given below.

A family consists of eight members. E is the mother of D. M is the granddaughter of P, who is the husband of Y. K is the son-in-law of S and father of D, who is the sibling of M. S is the grandmother of V. Both M and V are sisters.

15) How is Y related to E?

- A. Mother
- B. Sister
- C. Sister-in-law
- D. Wife
- E. Mother-in-law

Explanation

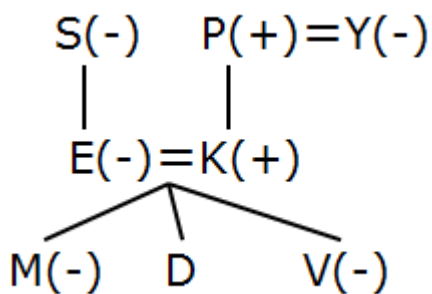

Answer: E

Direction (16-18): Answer the questions based on the information given below.

Nine persons viz. K, L, M, N, O, P, Q, R, and S are from the same family with three generations and three married couples. The number of males is more than the number of females. N is the daughter-in-law of Q, who is the mother of R, who is not the spouse of N. P is the son of M and father of K but not the spouse of Q. O is the husband of R and father of L. S is the daughter of N and sister of K, who is of the same gender as L.

16) If K is married to J, then how is J related to P?

- A. Daughter-in-law
- B. Son-in-law
- C. Sister-in-law
- D. Brother-in-law

E. None of these

Answer: A

17) Who among the following person is the son of Q?

A. R

B. O

C. N

D. P

E. None of these

Answer: D

18) If T is the brother of Q, then how is T related to R?

A. Brother

B. Father

C. Paternal Uncle

D. Maternal Uncle

E. Cannot be determined

Explanation

From the given information, the following was obtained.

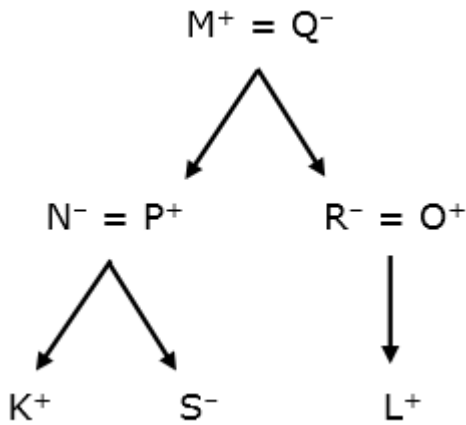

Answer: D

Direction (19-20): Study the following information carefully and answer the below questions

In a family, there are seven members and two married couples. V is the brother-in-law of M and vice versa. Q is the only son of M. N is the father of G. R is the mother-in-law of M's spouse. M does not have any siblings. S is the maternal grandmother of Q. V is the son of N.

19) Who among the following person is the grandfather of Q?

- A. The one who is the father of V
- B. The one who is the father-in-law of M
- C. N
- D. The one who is the spouse of S
- E. All of the above

Answer: E

20) How is G related to R?

- A. Daughter-in-law
- B. Son-in-law
- C. Son
- D. Can't be determined

E. Daughter

Explanation

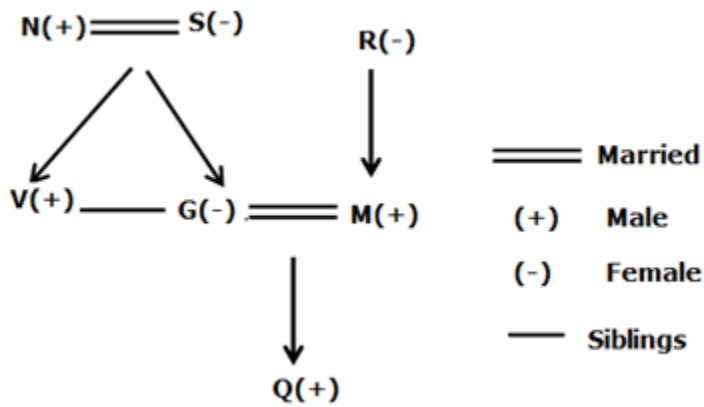

Answer: A

Direction (21-23): Study the following information carefully and answer the questions given below.

A Family consists of seven members and two married couples viz. G, H, N, Q, S, T, and V. N is the father of V, who is the spouse of S. H is the mother-in-law of V. Q is the only daughter of G, who is the mother-in-law of S. T is the nephew of Q.

21) If B is married to Q, then how is B related to G?

- A. Daughter-in-law
- B. Sister-in-law
- C. Son-in-law
- D. Brother-in-law
- E. None of these

Answer: C

22) How is Q related to S?

- A. Sister-in-law

- B.Sister
- C.Daughter
- D.Mother
- E.Can't be determined

Answer: A

23) How many female members are there in the family?

- A.One
- B.Two
- C.Three
- D.Four
- E.Five

Explanation

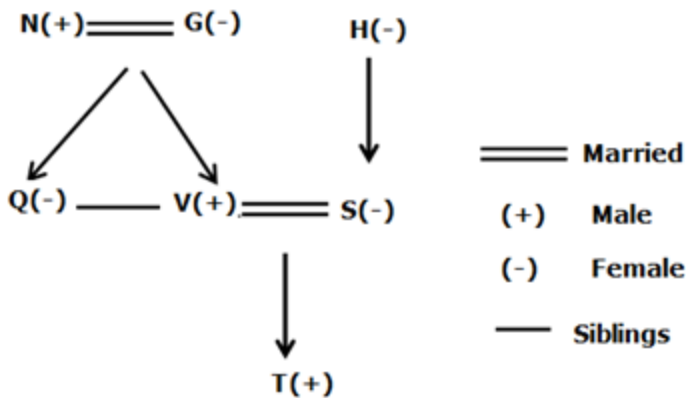

Answer: D

Direction (24-25): Study the following information carefully and answer the questions given below.

Seven persons viz. F, H, J, N, S, U and X are from the same family with three generations and not more than three couples. The number of females is more than the number of males. F is the son-in-law of N, who is the grandparent of H. X

is the wife of U and mother-in-law of J. All the couples have only one child and no single parent has a child. S is not a female but a parent of J.

24) How is H related to J?

- A. Sister
- B. Daughter
- C. Son
- D. Granddaughter
- E. None of these

Answer: B

25) Who among the following person is the mother of J?

- A. N
- B. S
- C. U
- D. H
- E. Cannot be determined

Explanation

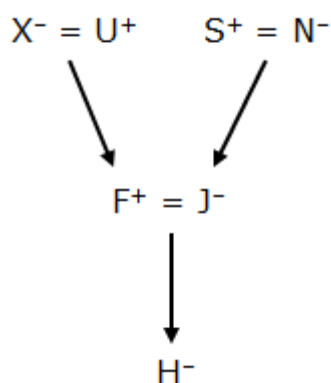

Answer: A

Direction (26-27): Each of the questions below consists of a question and two statements numbered I and II given below it. You have to decide whether the data provided in the statements are sufficient to answer the question.

Give Answer:

- a)** If the data in statement I alone is sufficient to answer the question, while the data in statement II alone is not sufficient to answer the question.
- b)** If the data in statement II alone is sufficient to answer the question, while the data in statement I alone is not sufficient to answer the question.
- c)** If the data in either statement I alone or statement II alone is sufficient to answer the question.
- d)** If the data in both statements I and II together are not sufficient to answer the question.
- e)** If the data in both statements I and II together are necessary to answer the question.

26) In the family of three generations, there are three married couples and eight members - B, D, G, J, K, L, O and Y. How is K related to G?

I. D is the daughter of G who is married to B. J is the grandson of B. O is the niece of L who is the father of J. J is the nephew of D. K is the son-in-law of B. Y is the sister-in-law of D.

II. B is the grandfather of J. O is the daughter of the one who is the daughter of G. Y is the mother of J. G is the mother of D. J is the nephew of D.

A.a

B.b

C.c

D.d

E.e

Explanation

Answer: A

Data in statement I alone is sufficient to answer the question.

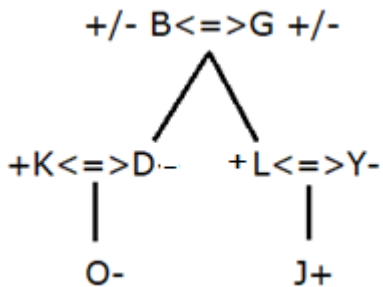

27) Each of the questions below consists of a question and two statements numbered I and II given below it. You have to decide whether the data provided in the statements are sufficient to answer the question.

How is M related to O?

I. M is the brother of I. O is the niece of S.

II. N is I's paternal uncle and T's brother.

A.a

B.b

C.c

D.d

E.e

Explanation

Answer: D

Statement I:

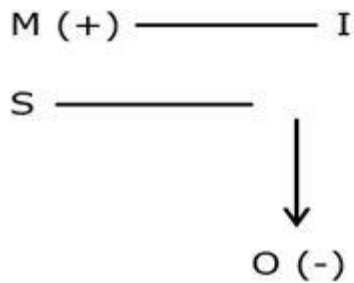

Statement II:

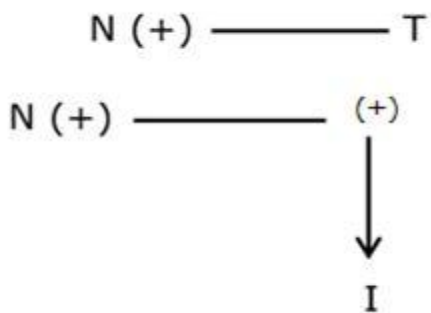

Direction (28-30): Study the following information carefully and answer the questions given below.

A, D, G, M, N, Q, S, and T are family members of three generation related to each other. G is the grandfather of S and has only two children. D is the son of A, who is married to G. N is the sister-in-law of D and doesn't have siblings. Q is the uncle of S, who is the son of M. T is the daughter of Q.

28) How is T related to A?

- A. Sister
- B. Mother
- C. Daughter
- D. Granddaughter
- E. None of these

Answer: D

29) How is M related to Q?

- A.**Sister
- B.**Sister-in-law
- C.**Wife
- D.**Daughter
- E.**None of these

Answer: B

30) Who is the mother of Q?

- A.**G
- B.**M
- C.**A
- D.**N
- E.**T

Explanation

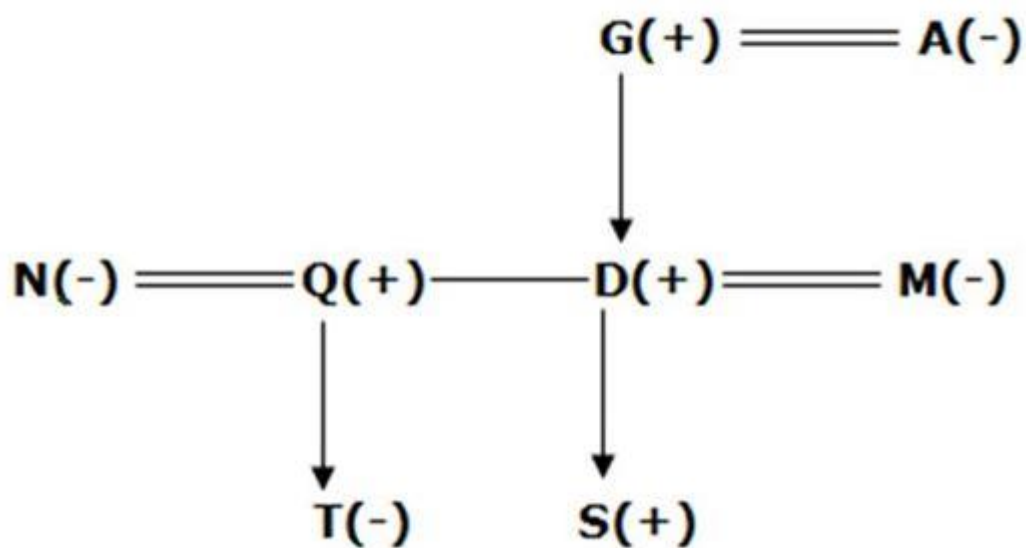

Answer: C

Direction (31-32): Study the following information carefully and answer the questions given below.

P, Q, R, S, T, U, Y, and Z are family members of three generation related to each other. S is the father of the U. T is the sister of S and daughter of P, who is the father-in-law of Q. R is the paternal grandmother of U. Q is the sister of Y, who is the father of the Z. Z is female. P has only two children.

31) How is Q related to R?

- A. Daughter
- B. Sister
- C. Mother
- D. Daughter-in-law
- E. None of these

Answer: D

32) How is U related to P?

- A. Grandson
- B. Can't be determined
- C. Daughter
- D. Son
- E. Granddaughter

Explanation

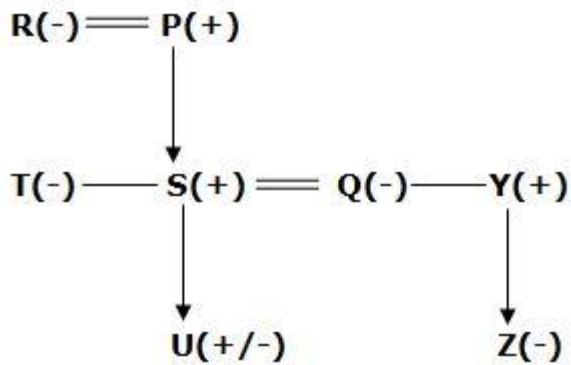

Answer: B

Direction (33-35): Study the following information carefully and answer the questions given below.

Z is the grandson of J. L is the father of Q, who is the sister-in-law of I. D is the brother of Q, who is the mother of P. P is the niece of D. J is the mother-in-law of S, who is the brother-in-law of M. Z is the nephew of Q. Both D and I are married couple. L has three children. S does not have any siblings.

33) How is L related to M?

- A. Mother
- B. Father
- C. Son
- D. Daughter
- E. None of these

Answer: B

34) How is Z related to L?

- A. Granddaughter
- B. Grandfather
- C. Grandson
- D. Cannot be determined
- E. None of these

Answer: C

35) If A is the wife of M, then how is D related to A?

- A.**Wife
- B.**Father
- C.**Mother
- D.**Brother-in-law
- E.**None of these

Explanation

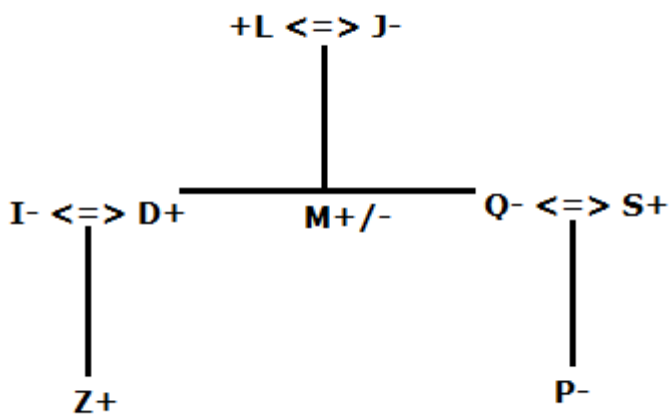

Answer: D

Direction (36-37): Study the following information carefully and answer the questions given below.

T is the grandfather of I. L is the sister of K, who is the wife of O. V has only one son and two daughters. P is the niece of both J and K, who is the mother of M. M is the son of O, who is the brother-in-law of J. Both P and M are not siblings. J has only one child.

36) How is M related to L?

- A.**Sister

- B. Daughter
- C. Son
- D. Nephew
- E. None of these

Answer: D

37) How is V related to I?

- A. Grandfather
- B. Grandmother
- C. Grandson
- D. Mother
- E. None of these

Explanation

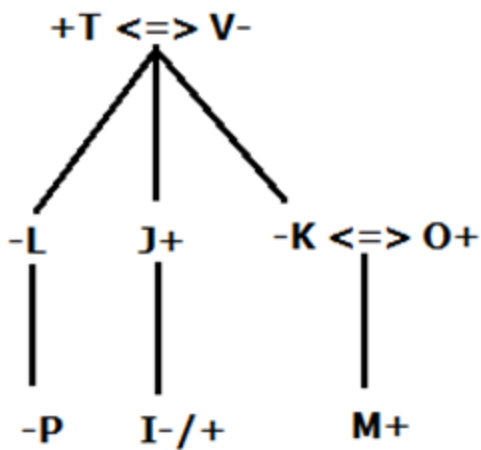

Answer: B

Direction (38-40): Study the following information carefully and answer the below questions

If,

A+B -> A is the father of B

A&B-> A is the daughter of B

A#B -> A is the sister of B

A@B-> A is the son of B

A\$B -> A is the husband of B.

P+Q, Q&R, R#S, S@T, T\$U

38) How U is related to Q?

A.Father

B.Grandfather

C.Grandmother

D.Sister

E.Mother

Answer: C

39) If M!Q means M is the brother of Q then how M is related to S?

A.brother

B.Daughter

C.Son

D.Niece

E.Nephew

Answer: E

40) Which of the following represent T is the grandfather of Q?

A.T+S@Q

B.Q&R+S+T

C. T\$U&Q

D. Q&R&T+S

E. S@T@Q\$R

Explanation

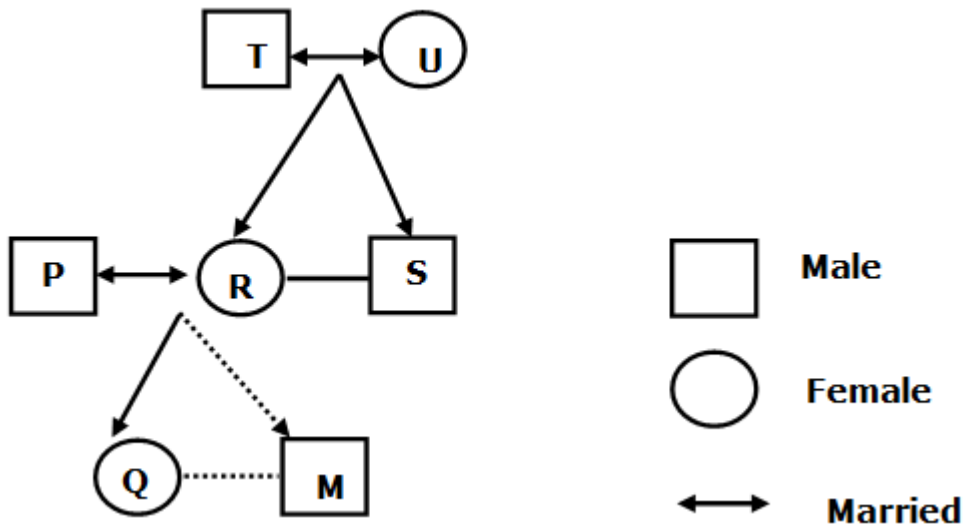

Answer: D